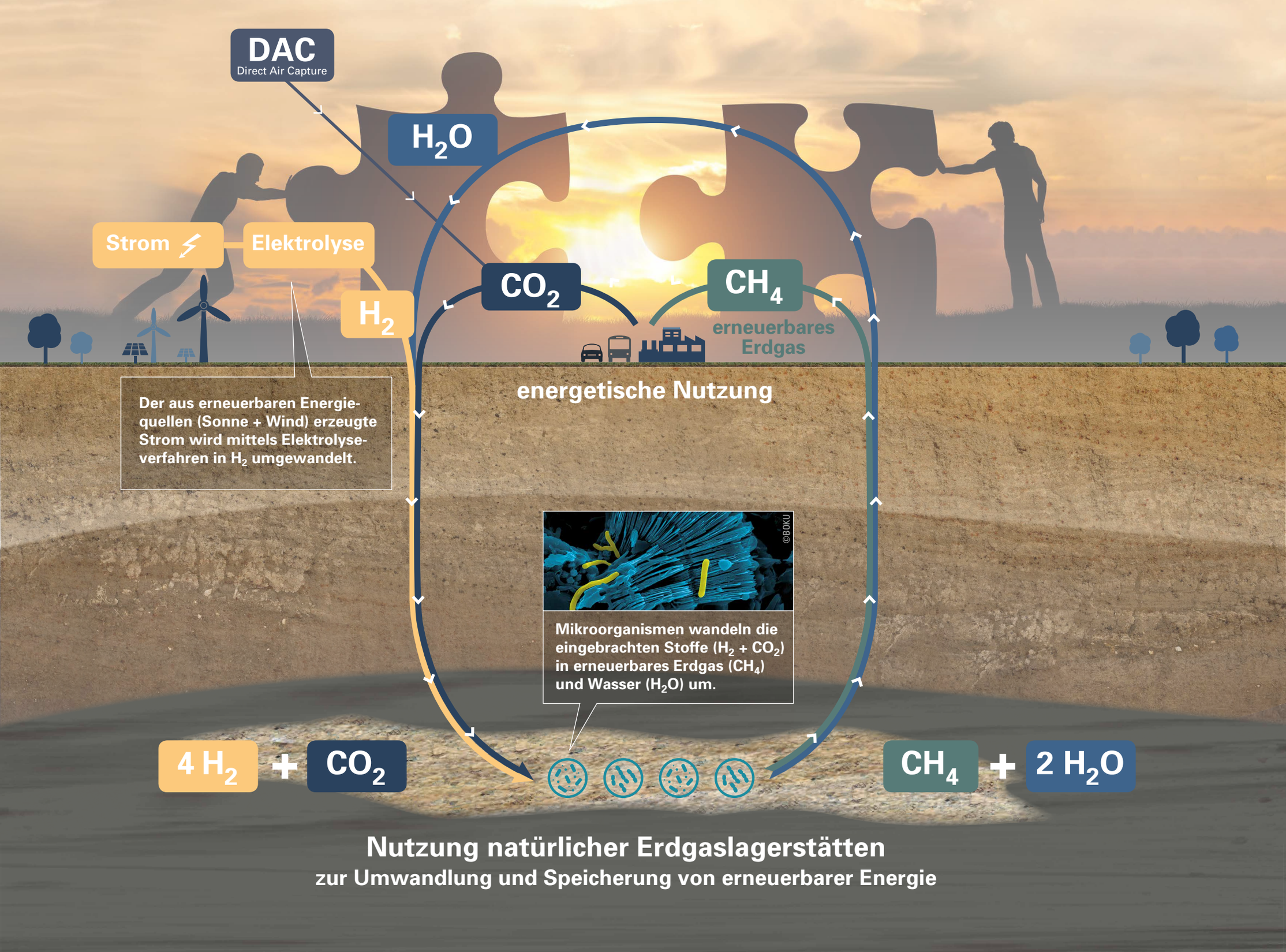

Nutzung natürlicher Erdgaslagerstätten

zur Umwandlung und Speicherung von erneuerbarer Energie